

[REDACTED]

[REDACTED]

[REDACTED]

[REDACTED]

[REDACTED]

[REDACTED]

[REDACTED]

[REDACTED]

[REDACTED]

[REDACTED]

[REDACTED]

[REDACTED]

[REDACTED]

[REDACTED]

[REDACTED]

[REDACTED]

[REDACTED]

[REDACTED]

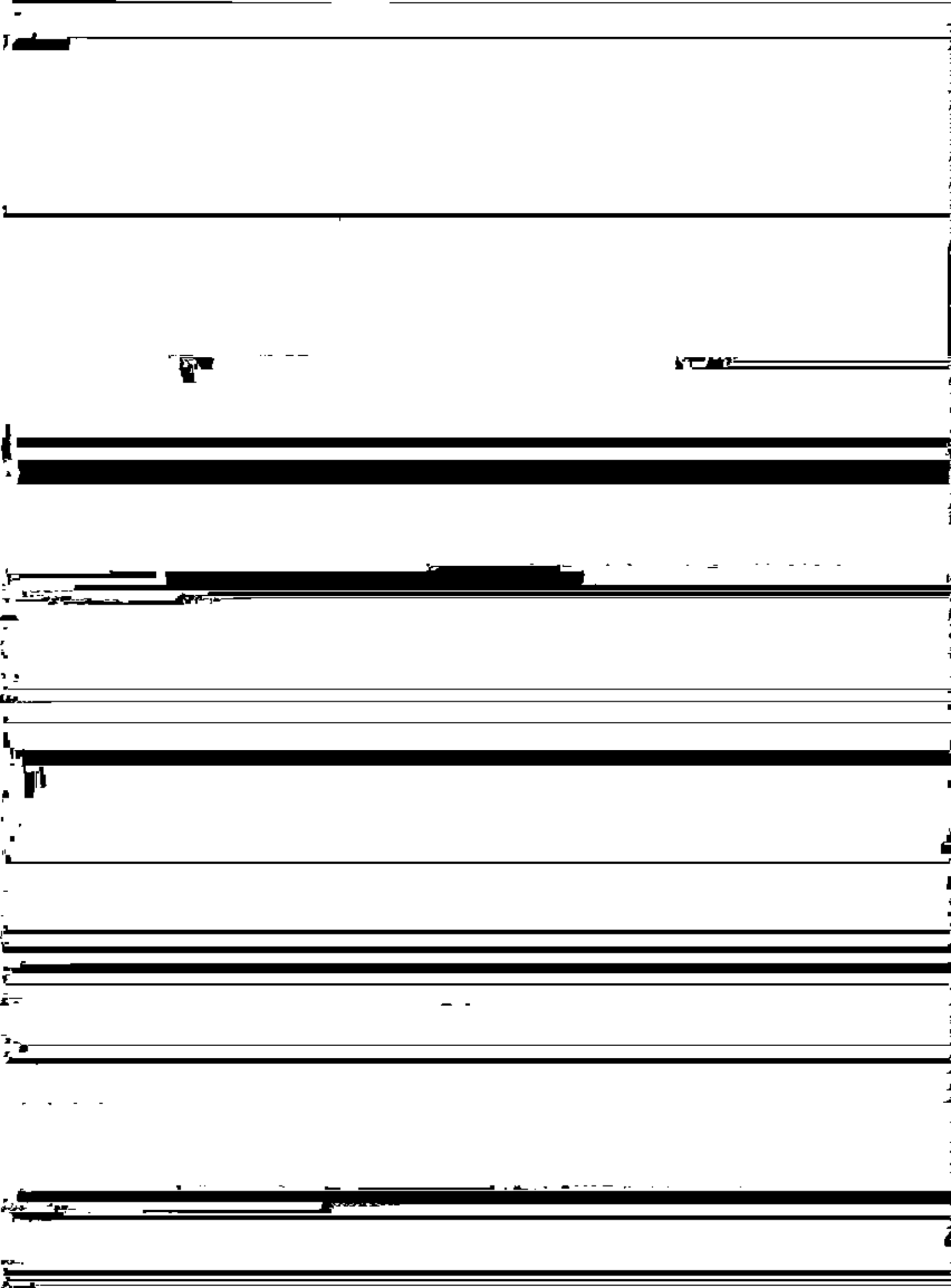

*Notă: se vor declara inclusiv pasivele financiare acumulate în străinătate.*

*VI. Căsuță pentru declarații referitoare la deținerea de acțiuni de societăți comerciale din România și din străinătate.*

2.2. Sof / sottile

[The remainder of the page contains multiple lines of text that are almost entirely obscured by heavy black redaction bars.]