

II. BUNURI MOBILE

transport care sunt supuse înmatriculării, potrivit legii

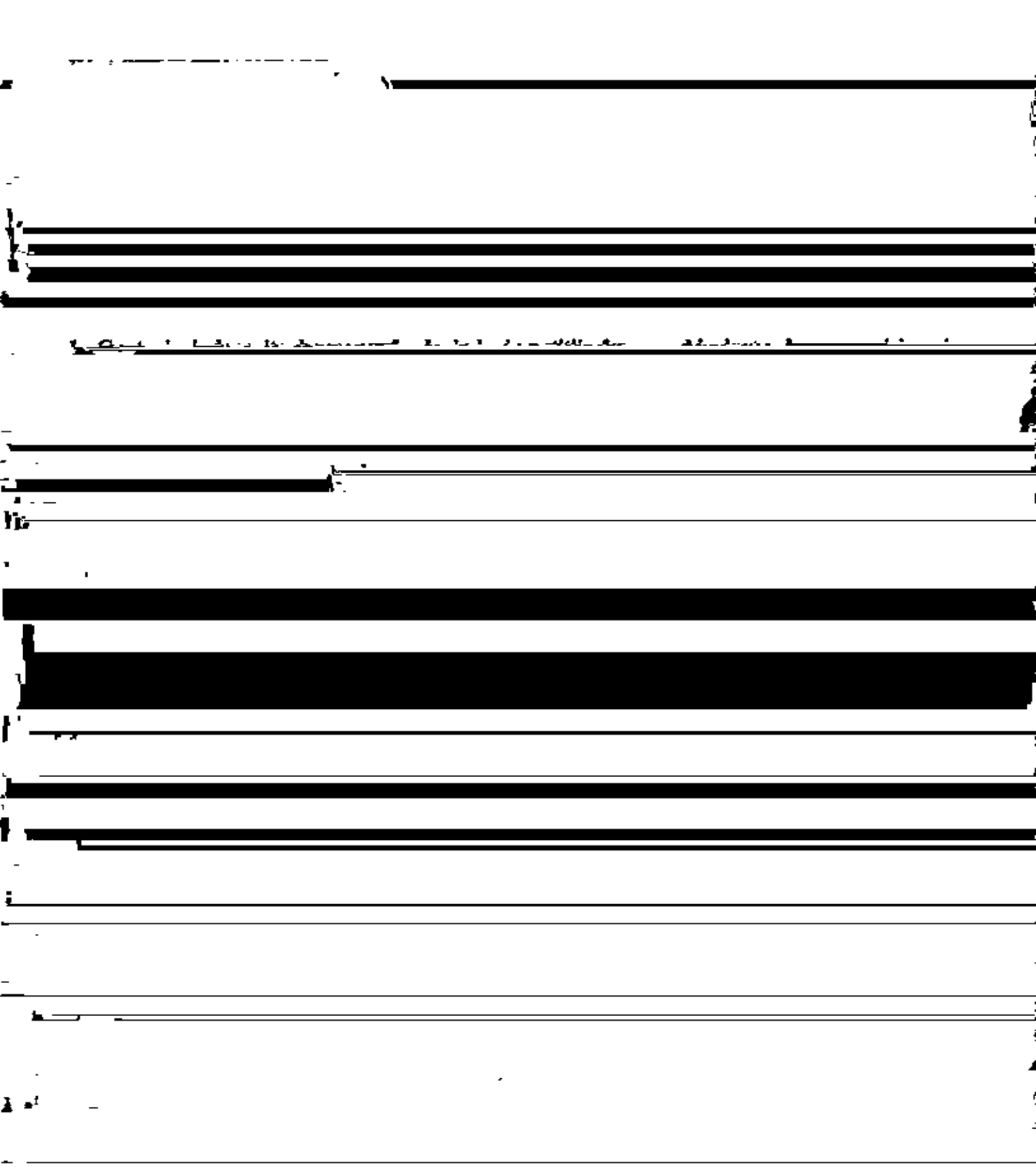

Notă: se vor declara inclusiv pasivele financiare acumulate în străinătate.

[REDACTED]

[REDACTED]

[REDACTED]

[REDACTED]

[REDACTED]

[REDACTED]

[REDACTED]

[REDACTED]

[REDACTED]

[REDACTED]

[REDACTED]

3. Venituri din cedarea folosintei bunurilor

[REDACTED]

[REDACTED]

[REDACTED]

[REDACTED]

[REDACTED]

[REDACTED]

[REDACTED]